

臺北市文化國小 111學年度課後班及課外社團

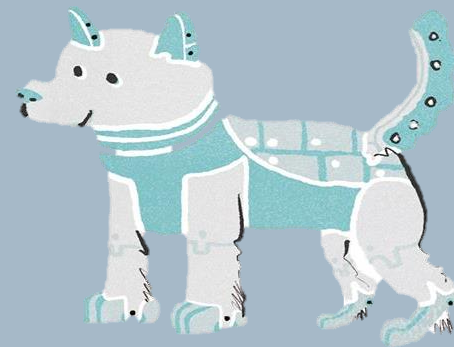

-報名時程-



【教務處】

自111學年度起依據教育部來文北市教國字第1103080772號

【教務處-課後學藝班】全數停辦



全數轉為課外社團

★自111學年度起課後活動項目與分則如下：

教務處- **【課後照顧班】**

學務處- **【課外社團】**



111學年度課後照顧班 -開放選班-

		週一	週二	週三	週四	週五
請留意是否有和 社團(英文、足球、 書法)班別重複	1200	課後		課後	課後	課後
	1600					
請留意是否有和 各類社團班別重 複。	1600	延後	延後	延後	延後	延後
	1730					
	1730	延B班(不選天)				
	1900					



修正：

1. 16:00 前課後班，依照星期開班個別收費
2. 17:30 前延後班，依照星期開班個別收費
3. 原延後照顧B班不選天



【教務處】

第一階段 系統報名時程

第一階段報名		111.5.30-6.10
第一階段抽籤		111.6.13
未中籤改報名		111.6.14-6.17
第一階段繳費		111.6.13-6.24



-登入課後班系統-
帳號：學生身分證字號
密碼：學生身分證字號

- 
- 1.本階段開放系統加選，
 - 1.1 課後照顧不限制名額，不需抽籤。
 - 1.2 課外社團名額超過將採抽籤報名。
 - 2.未繳費者將不保留開學上課權利。
忘記繳費者請於學期末前(6/30)，繳交現金至教務處(課後照顧)、學務處(課外社團)。



【小一新生】第一階段 系統報名時程

第一階段報名 | 111.5.28-6.30
第一階段繳費 | 111.8.30-9.10

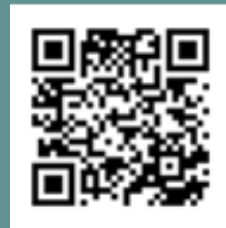

-登入課後班系統-
帳號：學生身分證字號
密碼：學生身分證字號



- 1.本階段開放系統加選，一年級僅有課後照顧班與英語班。
- 2.開學當天發下繳費單，請於時間內進行繳費

【教務處】



【小一新生】第一階段 開課班別

預計開班日期：111.9.1-112.1.19

課後照顧班：督導寫作業、閱讀書籍；
由於本班人數眾多，皆為混年段、班級編班，
學生回家後家長仍需檢查功課，延後B班(一
到五)不選天。

課後英語(社團)：一節課督導寫
作業，二節上英語課，課外學習相
關英語課程。
(一年級報名額滿即截止)

!小一新生無其他課外社團

!參考費用若報名人數少於15人則費用會增加

!小一英語班僅收60人，報名額滿即截止
(僅有小一新生為先報先錄取，小二以後抽籤)

臺北市北投區文化國民小學 課後學習報名暨繳費系統

首頁 報名追蹤 繳費單下載 繳費單紀錄

登入

最新公告

【活動報名】

公告日期	公告標題
2019-12-19	108學年度第二學期【課後照顧班暨才藝班英語班】開班實施計畫【教務處】
2019-06-07	【注意】文化國小課後班、才藝班、英語班暨社團選費說明
2019-05-27	【教務處】課後照顧班、才藝班暨社團選班申請
2019-05-19	【學務處】課外社團選班申請表

1

Copyright ©2016 辛太科技 .All rights reserved

1

-登入課後班系統-

帳號：學生身分證字號

密碼：學生身分證字號

臺北市北投區文化國民小學 課後學習報名暨繳費系統

首頁 報名追蹤 繳費單下載 繳費單紀錄

學生 林佑軒

登出

2

點選【活動報名】

最新公告

【活動報名】

下方出現1.課後照顧班 2.課外社團【學務】

108學年度第二學期【課後照顧班】報名(第一學期學生已匯入報名)

前往

3

點選【前往】

課後照顧班(第一階段報名截止還有01天 09:38:22)

報名	課程名稱	課程師資	上課起訖日	上課時段	尚餘名額	報名狀況
我要報名	週一四課後照顧班	學校聘任	2020/2/11 - 2020/6/29	12:00 - 16:00	12	38/50
我要報名	週三課後照顧班	學校聘任	2020/2/11 - 2020/6/29	12:00 - 16:00	52	148/200
我要報名	週五課後照顧班	學校聘任	2020/2/11 - 2020/6/29	12:00 - 16:00	69	131/200
我要報名	週一二三四五延後照顧A班	學校聘任	2020/2/11 - 2020/6/29	16:00 - 17:30	120	80/200
我要報名	週一二三四五延後照顧B班	學校聘任	2020/2/11 - 2020/6/29	17:30 - 19:00	17	8/25

4

【依據點選路徑不同出現不同模式選擇】

-課後照顧班- (範例)

出現各班別，點選我要報名

-課外社團-

點選星期，出現各班別，點選我要報名

週一四課後照顧班-開課資訊

課程名稱	週一四課後照顧班
上課師資	學校聘任
上課起訖日	2020/2/11 - 2020/6/29
上課時段	12:00 - 16:00
上課地點	待通知
適合年級	1,2
最低開班人數	12
上課星期	<input checked="" type="checkbox"/> 星期一 <input checked="" type="checkbox"/> 星期四 (課程費用:4828)
是否訂午餐	本課程不提供午餐
報名總金額	4828
尚餘名額	12
報名狀況	38 /50
課程備註	本班別為108學年度上下學期開設
課程描述	督導寫作業、園康活動、閱讀書籍；由於本班人數眾多，學生回家後家長仍需檢查功課。
聯絡電話	<input type="text" value="區域碼或09"/> - <input type="text" value="6至8碼"/> 籍別:02-12345678或0912-345678
備註	<input type="text"/>

5

填寫電話，
按下確定報名

[返回](#) [確定報名](#)

報名追蹤-社團

列印方式	活動名稱	階段	課程名稱	上課費用	上課日期	上課星期	上課時段	報名順序	報名狀態	報名時間	報名人數	取消報名
學校列印	108學年度第二學期【課後社團】報名【學務處】(第一學期舊生已匯入)	一	週二弦樂初階C團/小提琴A、B班/弦樂團教師群【限108學年度上學期校內弦樂團C團小提琴AB班學生報名】	5764	2020/2/11 -2020/6/29	二	16:00 - 17:30	0	報名處理中		19 /20	非報名階段不可取消

5

點選【報名追蹤】

可查詢已報名【課後照顧班】、【課後才藝班/社團】



ALL

G1-6-110學年度

課外社團事務
請洽學務處

第二階段

報名【課後班】時程

第二階段報名 | 111.8.30-9.02
第二階段繳費 | 111.8.30-9.10



第1步 系統加選

-登入課後班系統-
帳號：學生身分證字號
密碼：學生身分證字號



第2步 填寫加退表單

-填寫課後班加退選表單-
依序填寫完畢後，由學校手動更新。
不受理電話、聯絡簿加退
*2年級以上請檢附繳費單加退

1.本階段開放加退選課後班

2.課外社團事務請洽學務處

3.退選已繳費者請另填紙本退費申請單並附收據。

4.第一週才加選者不開放即填即上課，請等到第二週通知上課。

【教務處】



111學年度文化國小課後照顧班加退選登記表單 【教務處】

- (一) 本階段開放加退選時段為110年8月29日(一)至9月2日(五) 8:00-16:00
- (二) 本階段僅受理項目為：加退選課後班

*加選申請說明

- (一) 請於時間內填妥網路Google表單，並依通知現金繳費完成。
- (二) 若不使用電腦，請於時間內親至教務處教學組進行網路填報。
- (三) 本年度不受理「電話加、退選」、「聯絡簿加、退選」方式。
- (四) 加選成功者，從第二週9/5(一)起，依照上課通知上課。

*退選申請說明

- (一) 請至加退選表單填寫退選項目。
 - (二) 請上網下載退費申請表，填寫完畢檢附「繳費存查聯」，送至教學組申請。
- 提醒您：依據課後班簡章開班辦法，開學當天(9/1)正式上課即為開班，所退費用為原學費扣除材料費之2/3。

若有其他相關疑問，請電洽教務處6112 教學組楊老師。(不做電話加退選)

1. 填寫課後班加退選表單登記，
2. 加選者第二週等待上課通知。
3. 退選者繳交紙本申請表。
(一年級新生不需繳費)



111-1
退費申請表下載